

ANEXO A: Mapas De Ubicación General De La Reserva Biológica Limoncocha

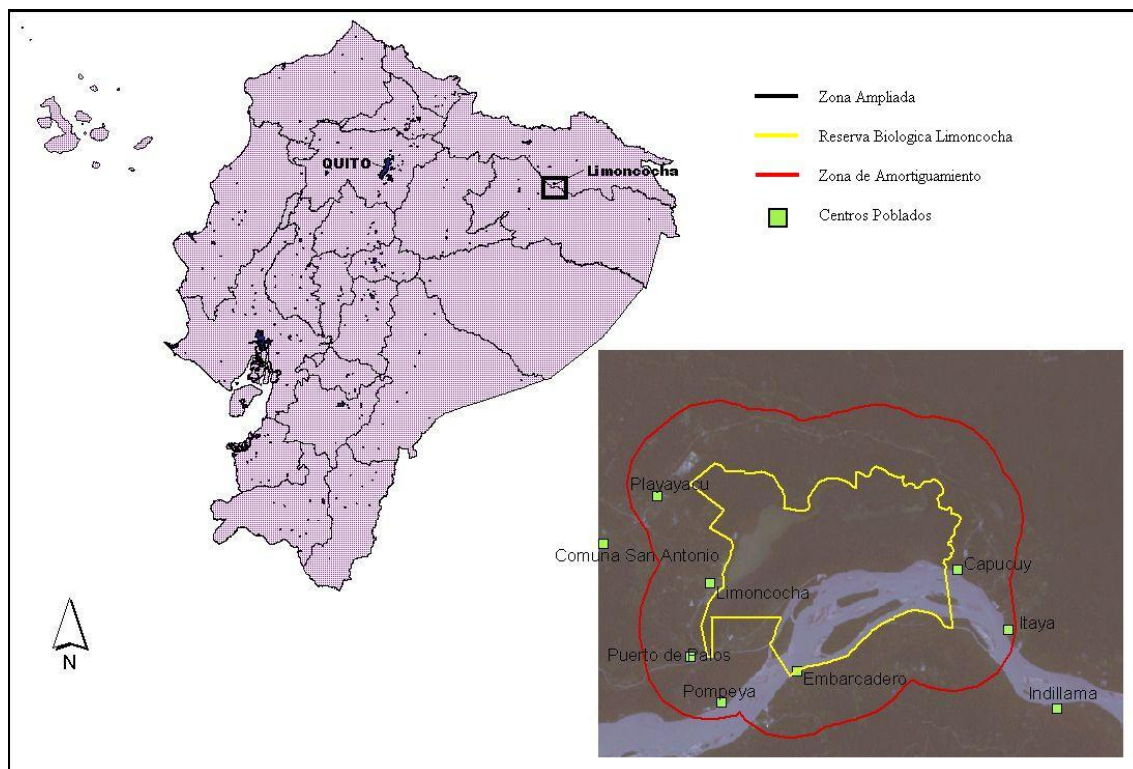

Mapa de ubicación general de la RBL.

Fuente: Almeida (2003)

Elaborado por Nicolas Younes

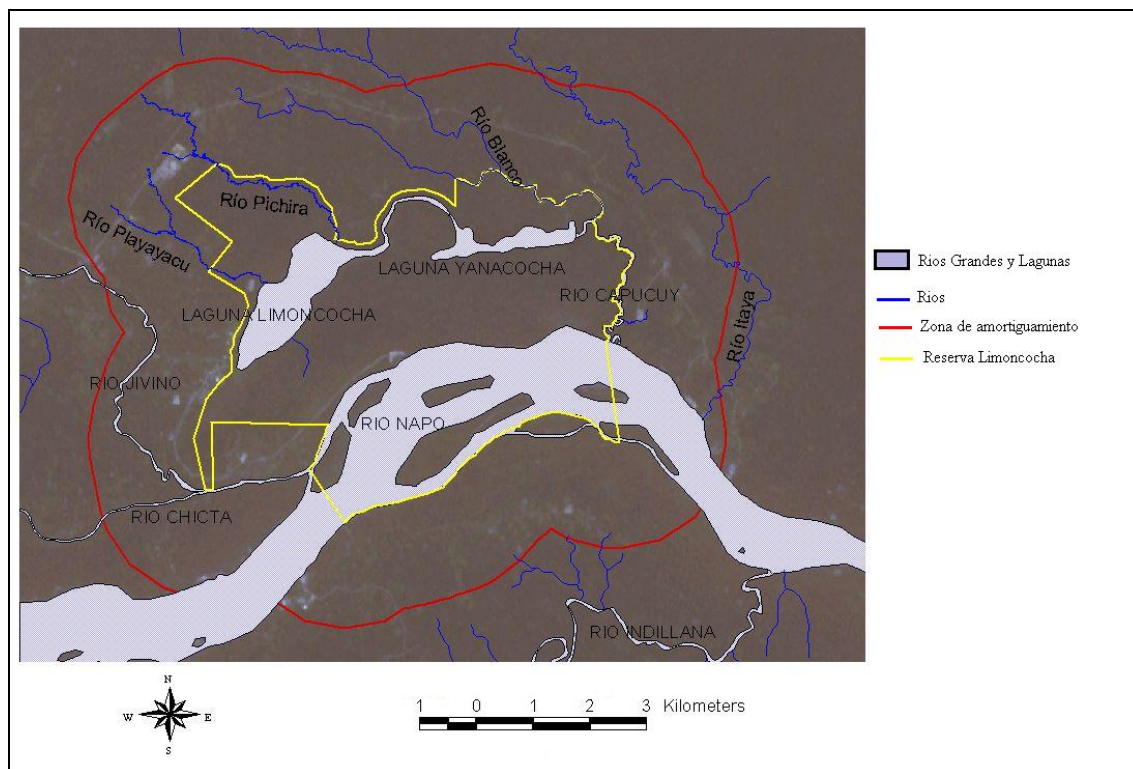

Ríos Principales en la zona de estudio.

Fuente: Almeida (2003)

Elaborado por Nicolas Younes

ANEXO B: Lista De Asistentes Al Taller Del Domingo 21 De Mayo De 2006

Lista de nombre de los asistentes al taller realizado el domingo 21 de mayo de 2006 en las instalaciones de la Estación Científica Amazónica de la Universidad Internacional SEK.

NOMBRE	ACTIVIDAD	COMUNIDAD
Santiago Lanza	Guardia	Limoncocha
César a. Grefa	Chofer	Limoncocha
Nicolás Grefa	Agricultor	Puerto Palo Laguna
Pedro Shiguango	Presidente de la Asociación de Indígenas de Limoncocha, AIL	Limoncocha
Román Grefa	Vicepresidente de la AIL	Limoncocha
Jorge Grefa Andy	Presidente de la Junta Parroquial de Limoncocha	Limoncocha
Delia Andy		Puerto Palo Laguna
Esther Andy	Segunda Vocal de la AIL	Limoncocha
Marlene Salazar	Profesora	Limoncocha
Francisco Grefa	Representante para la RBL del Ministerio del Ambiente	Limoncocha
Bayardo Cerda	Agricultor	Puerto Palo Laguna
Juanito Grefa	Teniente Político	Limoncocha
Pedro Tapej	Agricultor	Puerto Palo Laguna
Alexandra Endara	Representante del Grupo de Especialistas en Especies Amenazadas de la Unión Mundial para la Conservación de la Naturaleza	

ANEXO C: Puntos De Campo

NOMBRE	Coordenadas		DESCRIPCION
	UTM		
San Luís del Río Napo	321353	E	Agricultura dentro de la RBL. Cacao, maíz, yuca, plátano
	9953893	N	
Frente a Playayacu	321090	E	Pesca en el punto.
	9955853	N	
Frente a Pichira	321572	E	Pesca en el punto.
	9956364	N	
Santa Elena	322788	E	Cacería de Charapas y pesca en el punto.
	9957802	N	
Pichira	321357	E	Pesca en el punto.
	9956964	N	
Sendero del caimán	320843	E	Cacería y pesca en el punto
	9956950	N	
Playayacu	320359	E	pesca en el punto
	9956188	N	

ANEXO D: Mapa Del Territorio De La Asociación De Indígenas De Limoncocha

ANEXO E: Copia De La Adjudicación de Territorios A La AIL

ANEXO F: Fotos



Asistentes al Taller



Asistentes al Taller



Cultivos de maíz dentro de la RBL



Cultivos Varios dentro de la RBL



Cultivos varios dentro de la RBL



Punto de pesca frente al río Playayacu



Punto de pesca frente al río Pichira



Punto de pesca Santa Elena



Punto de pesca desembocadura del río Pichira



Punto de pesca y cacería Sendero El Caimán



Punto de pesca desembocadura del río Playayacu

Nota: las fechas presentadas en las fotografías no corresponden a la fecha en las que fueron tomadas. Todas las fotos fueron tomadas el 21 de mayo de 2006 (21 / 05 / 2006).